

MODULO D'ISCRIZIONE

...L... SOTTOSCRITT... ..
NAT... A IL / /.....
RESIDENTE A
C.A.P. VIA N°
TEL. O CELL.
CODICE FISCALE
E-MAIL
SOCIO CAI ? SEZIONE DI
GRUPPO GROTTA
.....

CHIEDE

Di essere ammess.... all'**ESAME PER LA QUALIFICA DI SEZIONALI DI SPELEOLOGIA** organizzato dall'**OTTO SPELEOLOGIA UMBRIA** dal 22 al 24 marzo 2019

... /... / 2019 **Firma del candidato**

Firma del presidente di Sezione.....

Autorizza ai sensi del D. Lgs. 196/2003 l'**OTTO SPELEOLOGIA UMBRIA** al trattamento dei dati personali forniti per le sole finalità relative al Corso in oggetto.

... /... / 2019 **Firma del candidato**

Autorizza l'**OTTO SPELEOLOGIA UMBRIA** alla pubblicazione delle proprie immagini riprese durante il Corso per uso promozionale e divulgativo coerente con le finalità e gli scopi del C.A.I. e del corso stesso, ne vieta altresì l'uso in contesti che pregiudichino la dignità personale ed il decoro.

... /... / 2019 **Firma del candidato**

COME ARRIVARE

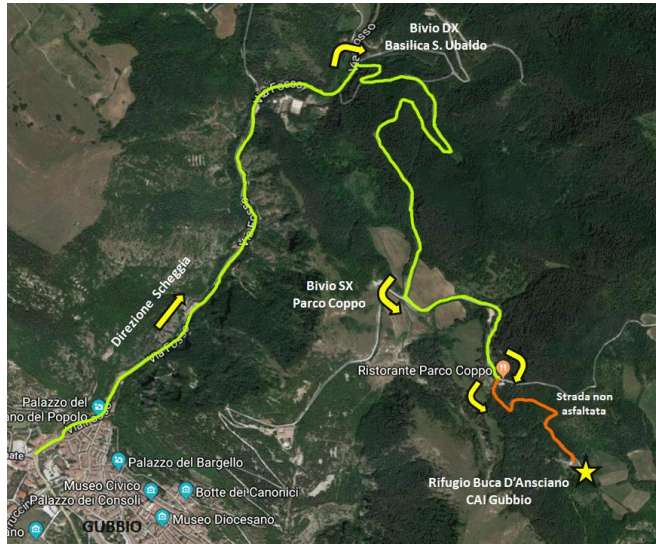

Rifugio del CAI di Gubbio Buca d'Ansciano, Monte Ingino, Gubbio (PG)

Come arrivare: Da Gubbio seguire le indicazioni per Scheggia, dopo circa tre km svoltare a destra seguendo le indicazioni per Basilica di Sant'Ubaldo. Dopo circa 2km svoltare a sinistra al bivio indicante Parco Coppo. Dopo circa 500 mt raggiunto il Ristorante Pizzeria Da Coppo proseguire a destra per circa 20 mt fino ad incontrare una sbarra a sinistra che immette in una strada sterrata in discesa. Scendere per circa un km fino a raggiungere il rifugio.



Club Alpino Italiano
Scuola Nazionale di Speleologia
OTTO Speleologia Umbria

Esame per la
Qualifica di Sezionali di
Speleologia

Gubbio
22/24 marzo 2019



INFORMAZIONI GENERALI

L'esame è organizzato dall'Organo Tecnico Territoriale Operativo per la Speleologia GR Umbria del Club Alpino Italiano con l'obiettivo di verificare le competenze degli aspiranti Qualificati Sezionali di Speleologia.

Possono iscriversi soci CAI che abbiano compiuto il 18 anno di età, che risultino in regola con il tesseramento per l'anno in corso. Possono altresì partecipare alla verifica coloro che abbiano acquisito e dimostrino capacità tecnica e didattica, purché questa sia attestata in forma scritta da un titolato di 1° o 2° livello.

Si svolgerà con un numero minimo di 5 e un numero massimo di 15 partecipanti.

Nel caso in cui ci siano un numero di richieste superiori si darà precedenza ai candidati che rappresentino il maggior numero di Sezioni CAI e tra questi a coloro che hanno inviato prima il modulo di iscrizione.

L'esame consiste in una verifica delle competenze teoriche e in due prove pratiche, in grotta e in palestra.

Le verifiche teoriche si terranno presso il rifugio CAI Gubbio Buca d'Ansciano dove sarà possibile anche consumare i pasti e dormire.

Le esercitazioni pratiche si terranno nelle grotte e nelle palestre naturali di roccia limitrofe, in caso di maltempo si potrà utilizzare la palestra indoor di Mocaiana.

N.B. Si ricorda agli allievi che la frequentazione della grotta e delle palestre sono attività che presentano dei rischi. La Scuola Nazionale di Speleologia del CAI adotta tutte le misure precauzionali affinché nei vari ambiti si operi con ragionevole sicurezza. Con l'adesione al corso l'allievo è consapevole che nello svolgimento dell'attività speleologica un rischio residuo è sempre presente e non è mai azzerabile.

PROGRAMMA DI MASSIMA

Venerdì 22 marzo

Ore 14:00 – arrivo dei partecipanti, registrazione e sistemazione

Ore 15:00 – verifiche teorico pratiche delle competenze dei candidati tramite colloqui individuali

Ore 19:00 – cena

Sabato 23 marzo

Ore 8:00 – esercitazione pratica in palestra di roccia

Pranzo al sacco

Ore 19:00 – cena

Domenica 24 marzo

Ore 8:00 – esercitazione pratica in grotta

Pranzo al sacco

Ore 19:00 – cena

La Direzione si riserva la facoltà di apportare modifiche al programma qualora lo ritenga necessario.

ATTREZZATURA PERSONALE

Ogni partecipante dovrà essere provvisto di:

- abbigliamento idoneo ai luoghi e al periodo di svolgimento del corso (compresa la progressione in grotte con temperature dai 6 ai 10 °C)
- attrezzatura personale in buono stato idonea per eseguire tutte le manovre descritte dall' sezione A-B dell'MTO
- sacco a pelo per pernottamento

INFORMAZIONI PER L'ISCRIZIONE

La quota di partecipazione al corso è di €40 e dovrà essere versata alla segreteria del corso.

Comprende:

- l'utilizzo del materiale tecnico collettivo
- la cena del venerdì e del sabato e il pranzo della domenica
- le colazioni e il pranzo al sacco del sabato e della domenica
- il pernottamento del venerdì e del sabato sera con proprio sacco a pelo

Non comprende:

- le spese di trasporto da e per i luoghi di esercitazione e di svolgimento del corso

Le domande compilate utilizzando il presente modulo e controfirmate dal Presidente della Sezione CAI di appartenenza dovranno essere inviate via mail al direttore del corso entro e non oltre il 20 marzo 2019 corredate di :

- attestazione dell'avvenuta iscrizione al CAI per il 2019
- curriculum speleologico
- una fototessera
- copia dell'attestato di partecipazione ad un corso nazionale di tecnica, se frequentato o lettera di presentazione firmata da un titolato di 1° o 2° livello

Direzione del Corso:

INS Mirko Berardi Cell. 3408236742

e-mail: berardimirko@gmail.com